

COMUNE DI VIBO VALENTIA

PROV. DI VIBO VALENTIA



OGGETTO: Progetto per la Realizzazione di un insediamento edilizio per attività produttiva - Commerciale - in Variante allo Strumento Urbanistico Vigente ai sensi dell'art.15 del D.P.R. n°445 del 28/02/1998 ex art.114 della Legge n°120 del 07/08/1998 per come modificato dal D.P.R. n°449 del 07/12/2000; dell'art.9 comma 4 e art.10, 11, 12 della Legge n°148 del 28/11/2008 ex art.114 della Legge n°241 del 07/08/1998; L.R. n°19 del 16/04/2002 art.14 comma 2.
ATTO DI IMPULSO CON DELIBERA DI CONSIGLIO COMUNALE N°50 DEL 18/06/2009

P. ESECUTIVO/REV/CFS

COMMITTENTE: ANNUNZIATA Alfonso

UBICAZIONE
STRADA STATALE n°18 - DIMENSIONE SELETO
E STRADA COMUNALE "MAGATE"
(Parziale alla S.T. n°18)

ELABORATO N° _____ Scala 1:100

IL PROGETTISTA
Arch. Francescantonio TEDESCO

FABBRICATO N°1
ATTIVITA' COMMERCIALE ALIMENTARE E NON
SEZIONI E PROSPETTI

DIRETTORE DEI LAVORI
Arch. Francescantonio TEDESCO

Visto AUTORIZZATIVO

Il Committente

Elaborazione Grafica: MEDVEDVEV Igor

Francescantonio TEDESCO
Architetto
Via Giovanni SPADOLINI
Località MODERATA DURANT 89900 VIBO VALENTIA (VV) -
Tel. & Fax 0963/991423 - cell. 347/0723561

REDATTO IL _____

Sezione D1-D1

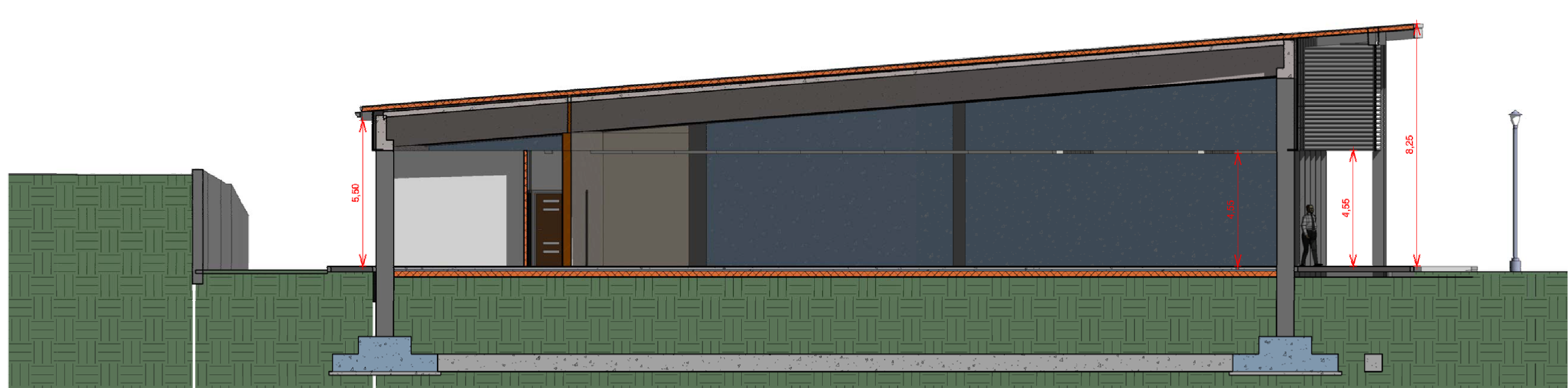

Prospetto D - 1

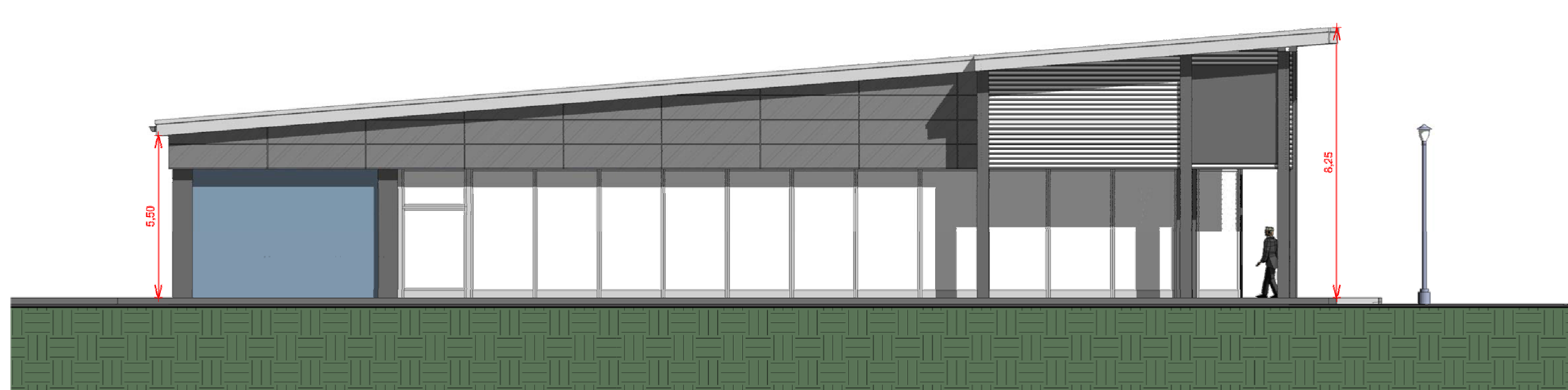

Prospetto D - 3

